# MiRZAセットアップガイド

## 1. 準備と機器の確認

### 用意するもの

- グラス「MiRZA」
- 制御デバイス（対応スマートフォン：AQUOS R9/R9 pro/R10）
- MiRZAアプリ（制御デバイスにインストール）

### グラスの各ボタンと機能

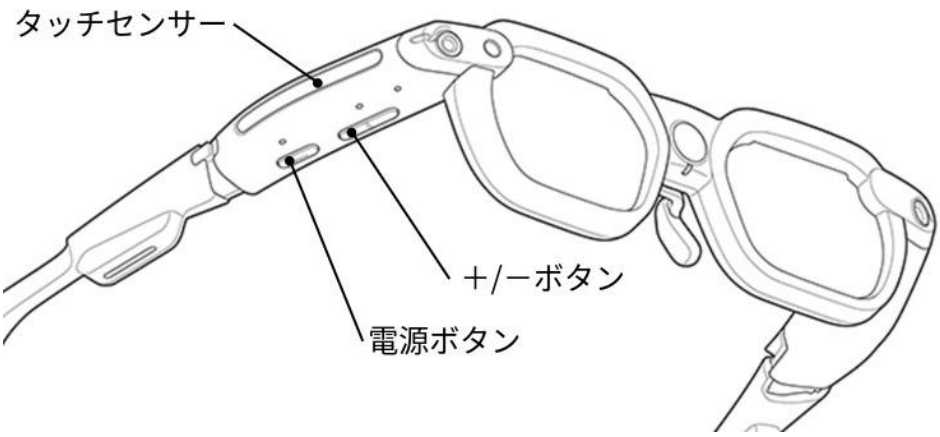


- 電源ボタン：起動/シャットダウンや画面の点灯/消灯を行います。
- ＋/－ボタン：音量や画面の明るさを調節します。
- タッチセンサー：タップやスワイプで一部機能を操作します。

> ⚠ **普段眼鏡をご利用の方へ**
> MiRZAは構造上、通常の眼鏡の上から重ねて装着することはできません。
> 視力補正が必要な場合は、専用のMiRZA度付きインサートレンズ（別売）をご利用ください。

©2026 NTT QONOQ Devices, INC. All Rights Reserved.

# 2. 初回セットアップ手順

## 1. MiRZAアプリのインストール

Google PlayからMiRZAアプリを制御デバイスにインストールします。

## 2. MiRZAアプリの起動とログイン

制御デバイスでMiRZAアプリを起動し、案内に従って規約の承諾とアカウントログインを行います。

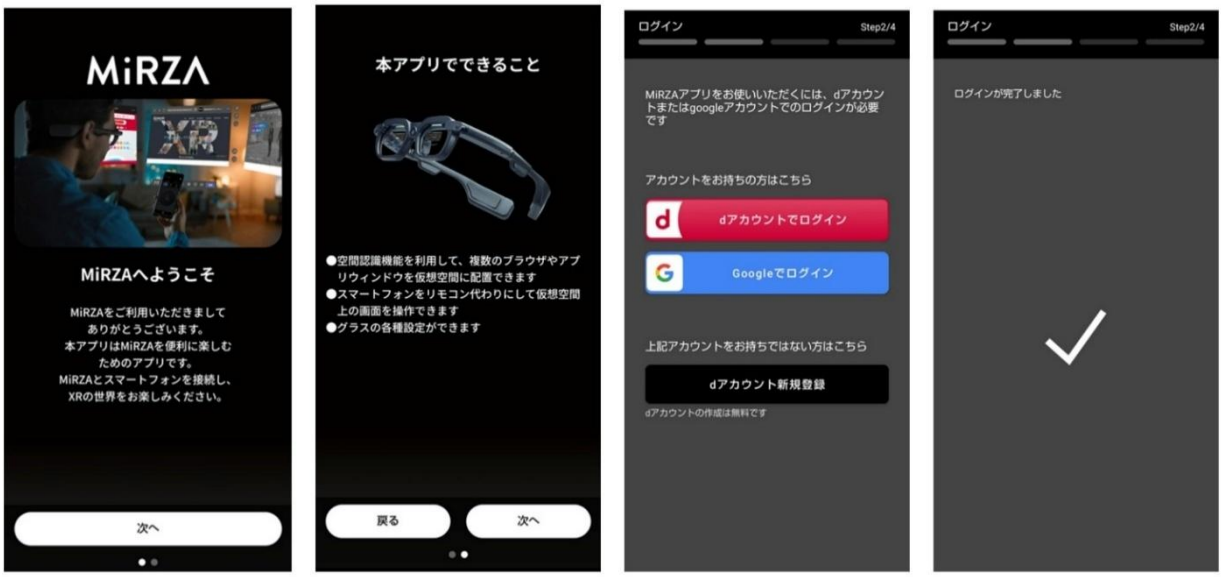


## 3. アクセス許可設定

MiRZAアプリから要求されるアクセス許可や通知許可のダイアログは、すべて「許可」を選択してください。




©2026 NTT QONOQ Devices, INC. All Rights Reserved.

## 4. グラスの起動とペアリング

グラスの電源を入れ、制御デバイスに表示される接続可能なグラス一覧からお持ちの個体名（例: MiRZA_XXXX）を選択し、4桁のペアリングナンバーを入力します。
個体名とペアリングナンバーはグラスに表示されています。




## 5. セットアップ完了

接続完了後、制御デバイス側にコントローラーが表示され、グラス内に「メインランチャー」が表示されれば接続完了です。




制御デバイス画面




グラス画面（メインランチャー）

©2026 NTT QONOQ Devices, INC. All Rights Reserved.

## 3. 2回目以降の接続

制御デバイスを起動した状態で、グラスの電源ボタンを長押しして起動します。
自動接続完了後、制御デバイス画面の通知をタップするとMiRZAアプリが開きます。




©2026 NTT QONOQ Devices, INC. All Rights Reserved.

# 4. アプリケーションの起動方法

## メインランチャーから起動する方法

グラス画面内のメインランチャー下部のタブ「最近追加されたアプリ」または右下の「アプリ一覧」から、使用するアプリケーションのアイコンを選択して起動します。

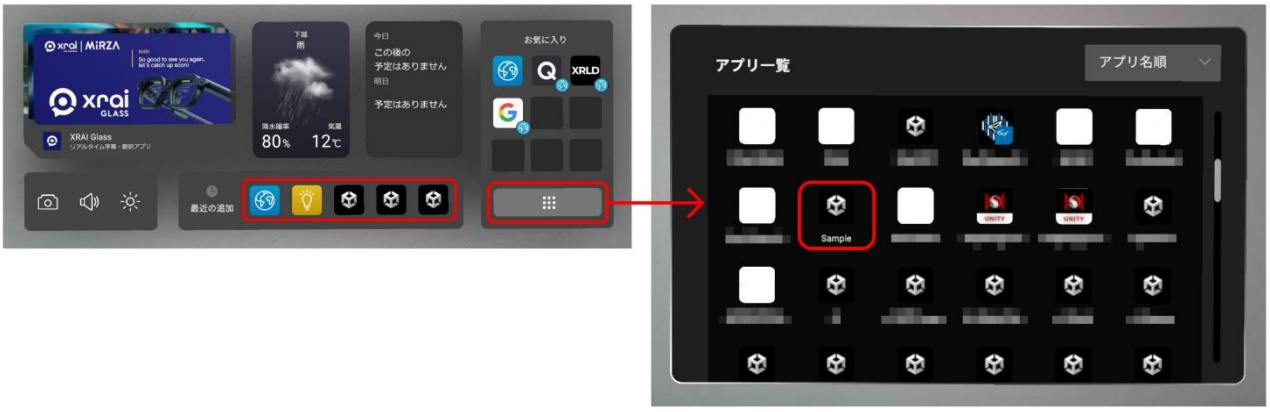


## 制御デバイスの画面から起動する方法

グラスが接続された状態で、制御デバイスのホーム画面やアプリ一覧から直接、使用するアプリケーションのアイコンをタップして起動します。

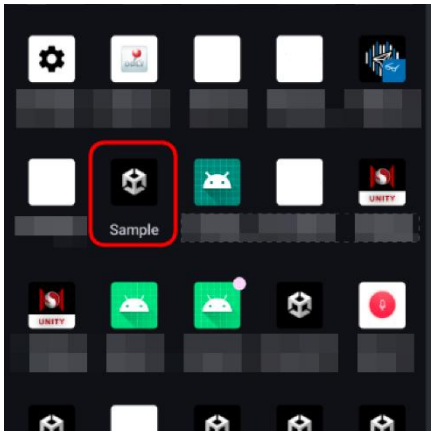


©2026 NTT QONOQ Devices, INC. All Rights Reserved.